

Guadalajara, Jalisco a 21 de enero 2026

## Catalogo Médico

Presente:

### Médula espinal con terminaciones nerviosas

El modelo muestra la estructura de la médula espinal ampliada cinco veces de tamaño.

La médula espinal se compone de la sustancia gris, que rodea el canal central, y de la sustancia blanca. En la base, se representan gráficamente, en relación con las sustancias gris y blanca, los distintos cortes transversales del cuello, el pecho, la región lumbar y la médula sacra. Se suministra con la base.

**Referencia: C41**

**Dimensiones: 26 x 19 cm**

**Peso: 0.66 kg**

**(Sobre pedido)**

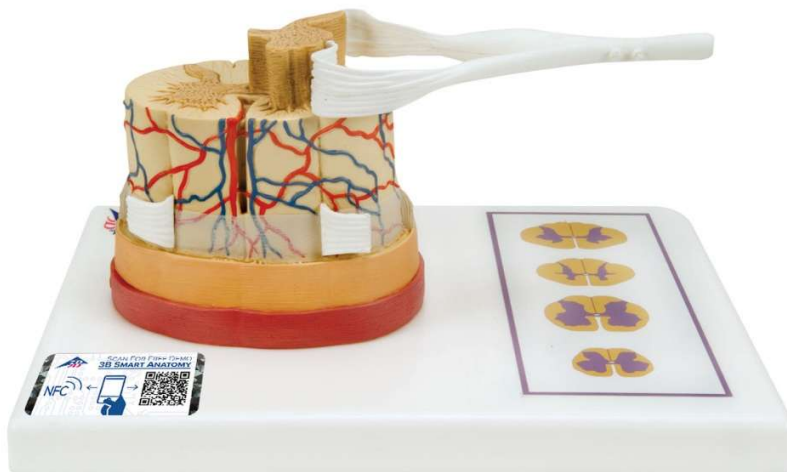



**Cotización válida por 10 días**

Precios incluyen el IVA

Gastos de Envío por cotizar dependiendo del modelo

Forma de pago contra entrega

El precio con descuento es solo para los modelos en existencia.

**Modelos de Entrega Inmediata 2 a 4 días hábiles** dependiendo del estado de la republica y opción de entrega.

**Modelos sobre pedido 4 a 8 semanas** posteriores al depósito, previa confirmación de fábrica

Atentamente  
**Salvador Bañuelos**  
Ventas

**Anatomical 3D**  
[ventas@anatomical3d.com.mx](mailto:ventas@anatomical3d.com.mx)  
[www.anatomical3d.com](http://www.anatomical3d.com)

Anatomical 3D S.A. de C.V.  
Sala de Exhibición y Ventas  
Alfredo R. Plascencia 116  
Colonia Ladrón de Guevara  
Teléfonos: (33) 36151491 \* (33) 3335.9101 \* Fax (33) 361674  
Guadalajara, Jalisco. C.P. 44600  
[www.anatomical3d.com](http://www.anatomical3d.com)

**GPI** Anatomicals®  
The Experts in Anatomical Models

 **3B Scientific**

 **Laerdal**  
helping save lives